

FACHADA FRONTAL
ESCALA 1/75

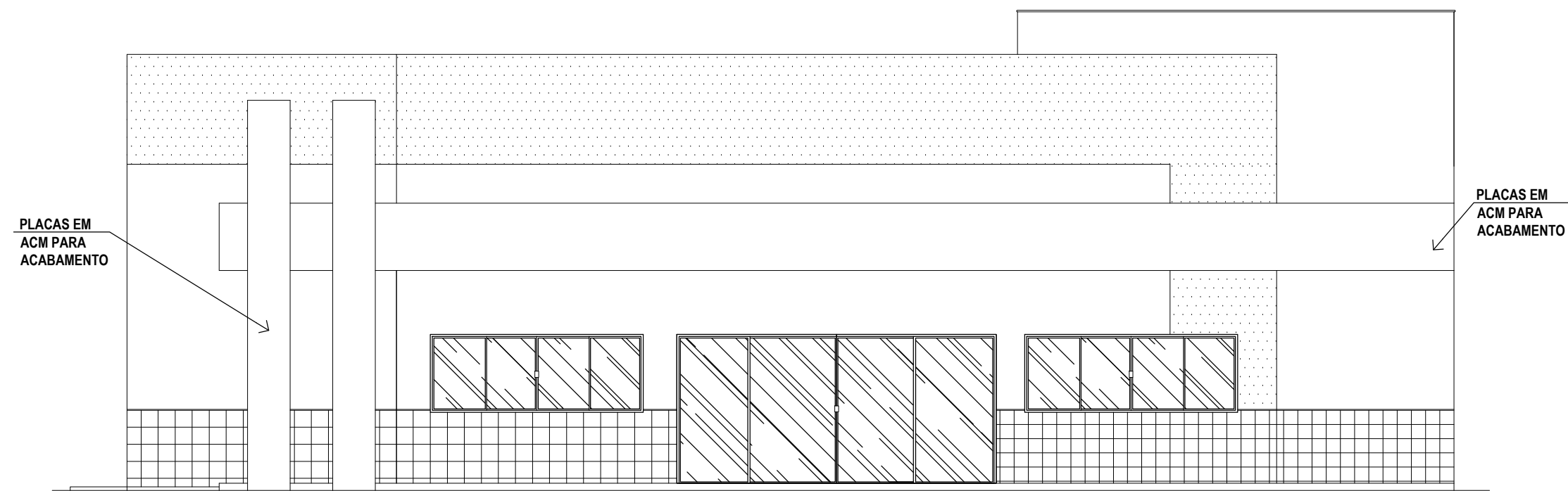

FACHADA LATERAL
ESCALA 1/75

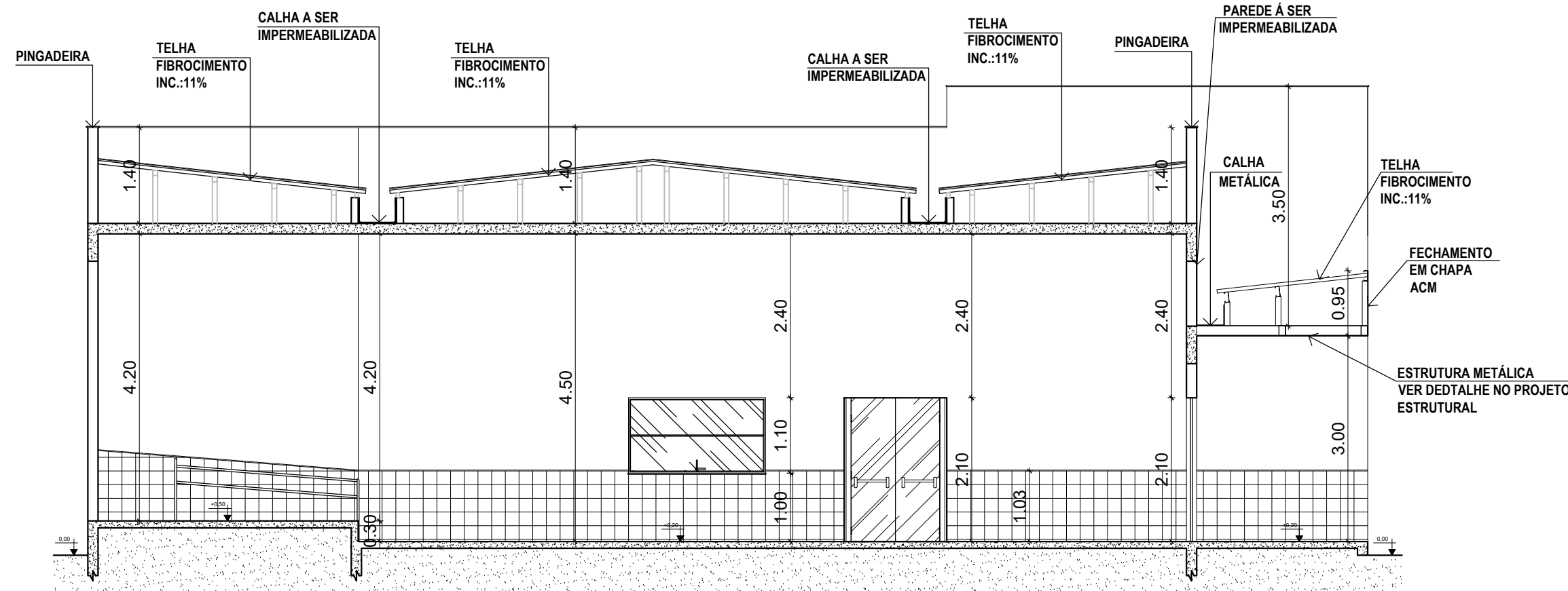

CORTE A-A
ESCALA 1/75

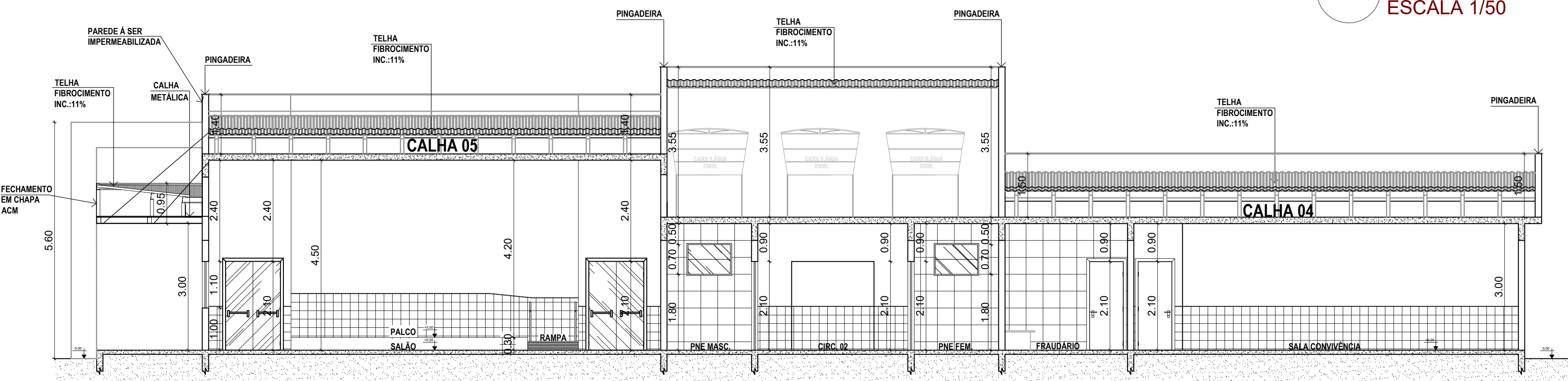

CORTE B-B
ESCALA 1/75

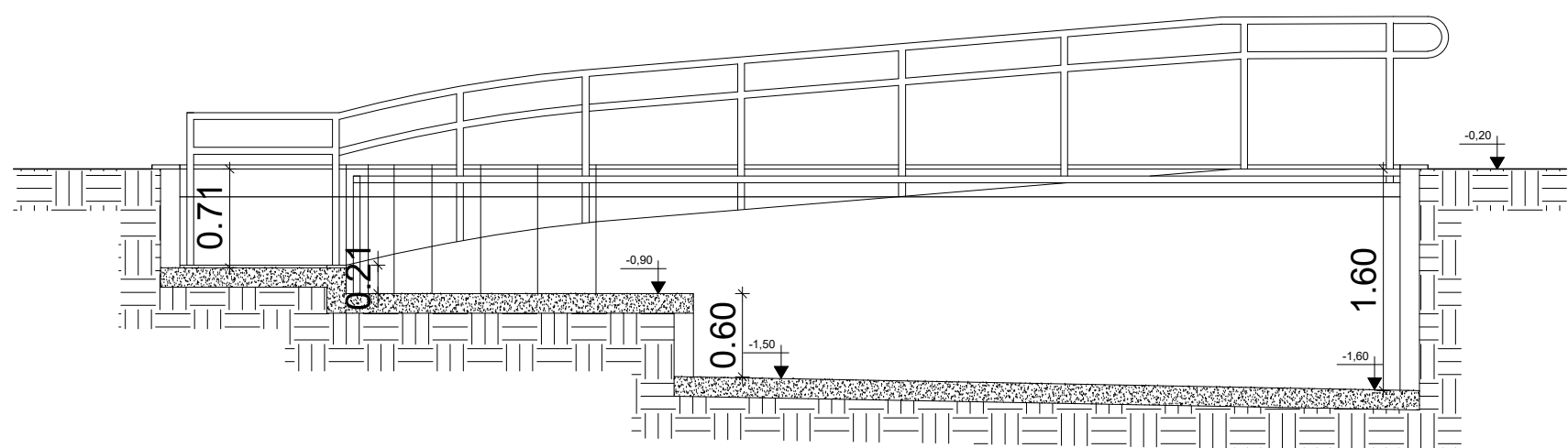

CORTE C-C
ESCALA 1/75

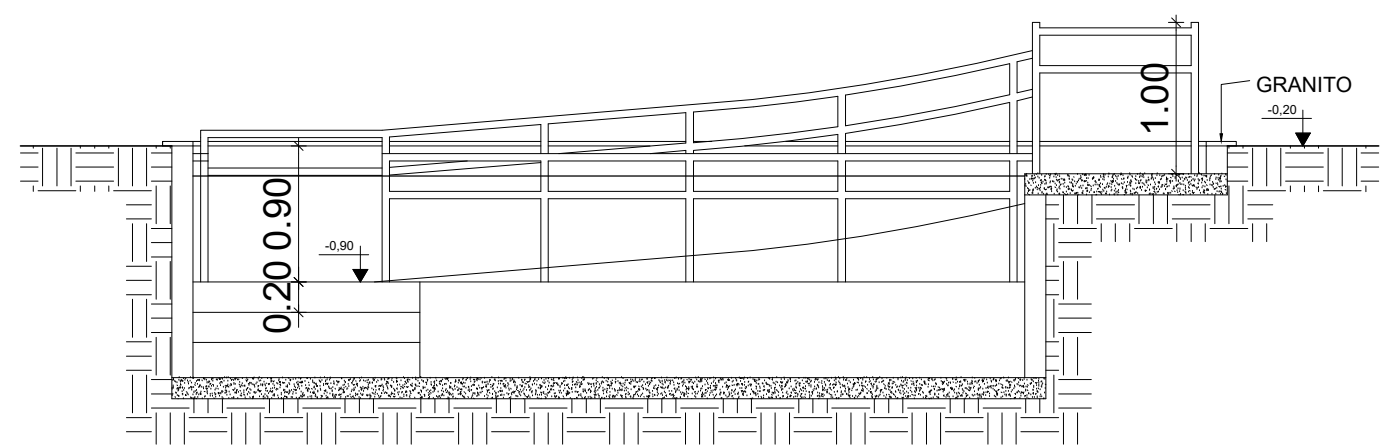

CORTE D-D
ESCALA 1/75

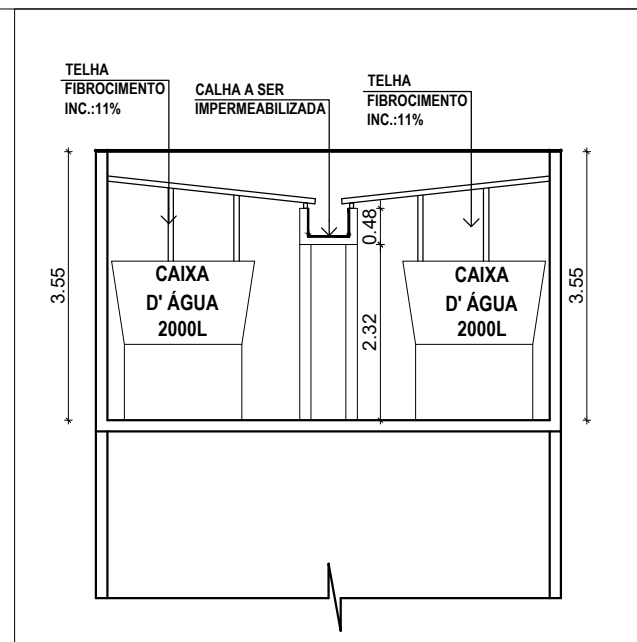

DETALHE DA CAIXA D' ÁGUA
ESCALA 1/50

PREFEITURA DE VILA PAVÃO/ES
SECRETARIA MUNICIPAL DE DESENVOLVIMENTO ECONÔMICO

vilapavao.es.gov.br
semde@vilapavao.es.gov.br
(27) 3753-1001

Rua Travessa Pavão, nº 80, Centro - Vila Pavão/ES

PROJETO DE ARQUITETÔNICO

OBRA:	CONSTRUÇÃO DO CENTRO DE CONVIVÊNCIA DO IDOSO	ESCALA:	INDICADAS
ENDEREÇO DA OBRA:	RUA ADELAIDE RAMLOW COM RUA ANTÔNIO MARTINS, BAIRRO ONDINA, VILA PAVÃO/ES		
PROPRIETÁRIO:	MUNICÍPIO DE VILA PAVÃO	CNPJ:	36.350.346/0001-67
ENDEREÇO DO PROPRIETÁRIO:	RUA TRAVESSA PAVÃO, Nº 80, BAIRRO CENTRO, VILA PAVÃO/ES		
CONTEÚDO:	FACHADA FRONTAL FACHADA LATERAL CORTE A-A/CORTE B-B CORTE C-C/CORTE D-D		
PROJETISTA:	ANANDA NOBRE		
DATA:	MARÇO/2022		
PRANCHA:	02/05		
RESPONSÁVEL TÉCNICO:	GRAZIANE SARDE CREA - 11150/D		
PROPRIETÁRIO:	PREFEITURA DE VILA PAVÃO		